100%
Recycled
Nylon
Multichrome
Interface®

Multichrome

EN

Dashing colour

Multichrome offers the pronounced structure of Monochrome, and mixes multiple colourways from its sibling; a popular existing building block within the Interface modular system. These matched colours result in a brilliant system for zoning or wayfinding. On its own, The 100% recycled yarn ensures Multichrome combines its striking impact on your interior with a reduced impact on the environment.

DE

Starke Farben

Die Kollektion Multichrome erscheint in der gleichen Struktur wie ihre Schwester-Kollektion Monochrome. Sie nutzt und mischt deren Farbgebungen ein und fügt sich damit optimal in das modulare System von Interface ein. Diese aufeinander abgestimmten Farben eignen sich besonders für Zonierungen oder Wegeführungen. Multichrome besteht aus 100% recyceltem Garn - große Wirkung in der Innenraumgestaltung bei geringerer Umweltbelastung.

FR

Des couleurs éclatantes

Multichrome offre la structure marquée de Monochrome en y associant plusieurs de ses coloris ; un choix très populaire dans le système modulaire Interface. Ces coloris correspondants permettent de créer des systèmes de « zoning » et de direction dans les espaces. Posé seul, Multichrome utilise sa fibre recyclée pour avoir un impact fort autant sur votre intérieur que sur l'environnement.

NL

Sterke kleuren

Multichrome biedt dezelfde uitgesproken structuur als Monochrome, en mixt meerdere kleurstellingen van deze populaire bouwsteen binnen het modulaire systeem van Interface. De corresponderende kleuren maken zonering of bewegwijzering eenvoudig en aantrekkelijk. Met 100% gerecycled garen biedt Multichrome een opvallende impact op uw interieur, met geringe impact op het milieu.

ES

Elegante colorido

Multichrome ofrece la pronunciada estructura de Monochrome, y combina múltiples combinaciones de colores con éste; una reconocida estructura del sistema modular de Interface. Esta fantástica combinación de colores es ideal para el diseño de zonificación. Por sí solo, con un 100% de fibra reciclada, Multichrome asegura que cualquier combinación impactante de tu diseño interior con un reducido impacto sobre el medio ambiente.

SE

Käcka färger

Multichrome erbjuder samma starka mönster som Monochrome, och blandar flera färger från sin syskonkollektion; en populär befintlig byggsten inom Interface. Dessa matchande färger resulterar ett perfekt system för zonindelning. Multichrome har 100% återvunnet garn och kombinerar därmed slående inverkan på din interiör med en minskad påverkan på miljön.

CATALOG
arper

PRODUCT MULTICHROME **COLOUR** 4262003 MALT CHROME
PRODUCT MONOCHROME **COLOUR** 346734 SPUN GOLD
INSTALLED MONOLITHIC

PRODUCT MULTICHROME **COLOUR** 4262007 SEAL CHROME
PRODUCT MONOCHROME **COLOUR** 346695 SEAL
INSTALLED MONOLITHIC

Multichrome Colourline

4262001 CREAM CHROME

4262002 CARAWAY CHROME

4262003 MALT CHROME

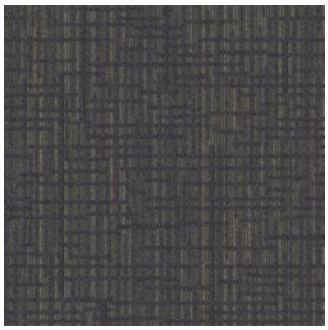

4262007 SEAL CHROME

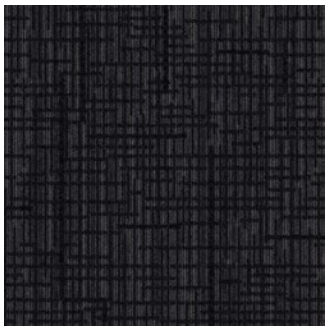

4262008 BLACK CHROME

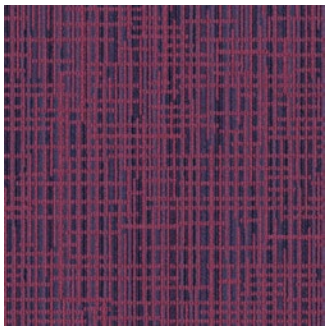

4262009 VERY BERRY CHROME

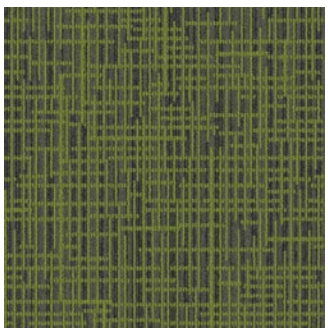

4262013 MEADOW CHROME

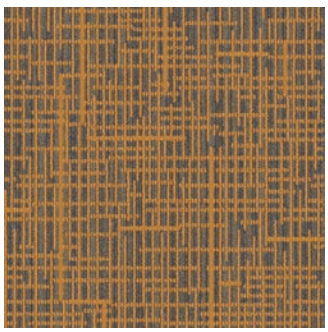

4262014 SPUN CHROME

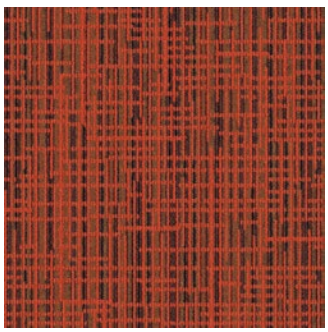

4262015 ORANGE CHROME

4262004 MILLSTONE CHROME

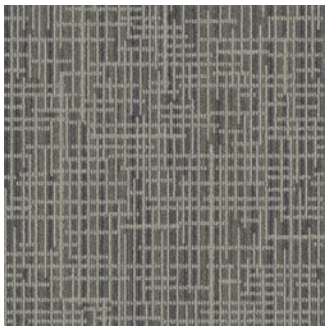

4262005 SILVER CHROME

4262006 PLATINUM CHROME

4262010 LILAC CHROME

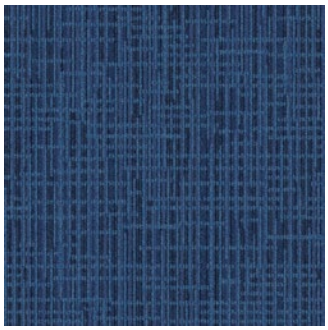

4262011 FLEMISH CHROME

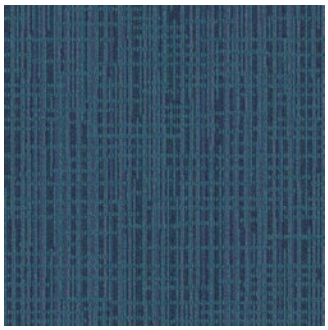

4262012 PACIFIC CHROME

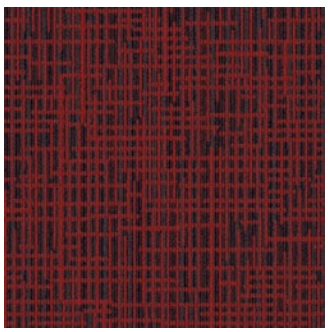

4262016 GERBERA CHROME

Technical Specifications

Product Definition	Tufted Patterned Structured Loop Tile
Konstruktion	Tuftgemusterte strukturierte Schlingenqualität
Descripción	Moqueta modular tufting bucle estructurado con diseno
Description	Velours tufté bouclé structuré à motifs
Type	Getufte Bouclé met Patroon en Structuur
Descrizione	Bouclè tufted strutturato

Pile Material	100% Recycled Solution Dyed Nylon
Polfasermaterial	100% recyceltes Polyamid garngefärbt
Composición Fibra	100% Poliamida reciclada tintada en masa
Composition	100% Polyamide recyclé teint masse
Poolmateriaal	100% Solution Dyed Gerecycled Polyamide
Fibra	100% Poliammide tinta in massa riciclata

Pile Yarn Weight / Poleinsatzgewicht / Peso Fibra / Poids de fibre / Poolinzetgewicht / Peso Felpa	685g/m² ± 5%
Total Weight / Gesamtgewicht / Peso Total / Poids total / Totaalgewicht / Peso Totale	4235g/m² ± 5%
Pile Height / Polschichtdicke / Altura Fibra / Hauteur de la fibre / Poolhoogte / Altezza Felpa	3.5 mm +15% / - 10%
Total Thickness / Gesamtdicke / Espesor Total / Epaisseur totale / Totale dikte / Altezza Totale	7.2 mm ± 0.5 mm
Gauge/Ends 10 cm / Teilung x 10 cm / Galga x10 cm / Jauge-Rangs par 10 cm / Rijen per 10 cm / Serraggio x 10 cm	1/10 – 39.4
Tufts per m² / Noppenzahl/m² / Puntadas m² / Densité du tuft par m² / Aantal noppen per m² / Densità Punti	177,300 ± 5%
Backing Type / Rückenkonstruktion / Soporte / Sous-couche / Ruguitvoering / Sottofondo	Graphlex®
Wear Classification / Beanspruchungsklasse / Clasificación al tráfico / Classement d'usage et de confort /Gebruiksintensiteit / Resistenza all'usura	Heavy Contract (EN 1307) Class 33 / LC2

Radiant Panel /Schwerentflammbarkeit / Clasificación Al Fuego / Classement feu / De Radiant Panel Test / Valutazione delle proprietà ignifughe	(EN ISO 9239-1) Euroclass Cfl s1 (EN 13501-1)
Dimensional Stability / Dimensionsstabilität / Estabilidad Dimensional / Stabilité dimensionnelle / Dimensionele stabiliteit / Test Stabilità dimensionale	≤ 0.2% (EN 986)
Impact Sound Insulation (ΔL_w) / Trittschallverbesserungsmaß / Impacto Aislamiento Acústico / Réduction du bruit d'impact / Contactgeluid absorptie / Isolamento all'impatto acustico	26 dB (EN ISO 10140-3)
Rating of Sound Absorption / Gewichteter Schallabsorptionskoeffizient/ Clasificación de Absorción de Sonido / Coefficient d'absorption acoustique / Waarde geluidsabsorptie / Valutazione dell'assorbimento acustico	α_w 0.20 (EN ISO 11654)

Sound Absorption / Schallabsorptionsgrad / Absorción de Sonido / Absorption acoustique / Geluidsabsorptie / Assorbimento acustico

125Hz	**250Hz**	**500Hz**	**1000Hz**	**2000Hz**	**4000Hz**	(EN ISO 354)
0.02	0.03	0.07	0.22	0.30	0.40	α_s

Style	4262	4m² - 16 tiles per box (50 x 50 cm ± 0.20%)

EN 14041

DOP: 1037/124074

textile floor covering
EN 1307

Monolithic

100% Recycled Nylon

FD0C6AD0

Install with TacTiles

26dB 0.20

7 ≥ 2.4

Interface European Manufacturing BV reserve the right to change or modify specifications. Please see website for latest specifications.

Interface European Manufacturing BV behält sich das Recht vor, Produktspezifikationen zu ändern oder entsprechend anzupassen. Die aktuellsten technischen Spezifikationen finden Sie auf unserer Website.

Interface European Manufacturing BV se reserva el derecho a modificar las especificaciones arriba referenciadas. Por favor, consulta nuestra web para ver las últimas especificaciones.

Interface European Manufacturing BV se réserve la possibilité de modifier les caractéristiques ci-dessus. Les caractéristiques techniques à jour sont consultables sur le site internet.

Interface European Manufacturing BV behoudt zich het recht voor de specificaties te allen tijde aan te passen. Zie de website voor de nieuwste specificaties.

Light Values

Product	Colour No	Colour Name	L Value*	Y Value*
Multichrome	4262001	Cream Chrome	59.3	27.3
	4262002	Caraway Chrome	47.9	16.7
	4262003	Malt Chrome	52.7	20.8
	4262004	Millstone Chrome	47.6	16.5
	4262005	Silver Chrome	49.9	18.3
	4262006	Platinum Chrome	45.1	14.6
	4262007	Seal Chrome	36.1	9.1
	4262008	Black Chrome	24.1	4.1
	4262009	Very Berry Chrome	36.0	9.0
	4262010	Lilac Chrome	33.6	7.8
	4262011	Flemish Chrome	30.6	6.5
	4262012	Pacific Chrome	33.8	7.9
	4262013	Meadow Chrome	42.6	12.9
	4262014	Spun Chrome	49.8	18.3
	4262015	Orange Chrome	41.1	11.9
	4262016	Gerbera Chrome	30.6	6.5

*** Light Value:** L Value = L according to CIE L*a*b* colour space, Y Value = Light Reflectance Value according to BS 8493

Lichtreflexionswerte: L-Wert = L gemäß CIE L*a*b* Farbspektrum, Y-Wert = Lichtreflexionswert gemäß British Standard BS 8493

Valores de Reflectancia de Luz: Valor L= L según CIE L*a*b* espacio de color, Valor Y = Valor de reflectancia de luz según el estándar británico BS 8493

Valeurs concernant la lumière: Valeur L = L faisant référence à la méthode CIE L*a*b* pour la couleur , Valeur Y = Valeurs de réflectance de la lumière selon le British Standard BS 8493

Licht waarden: L Waarde = L volgens CIE L*a*b*kleurruimte, Y Waarde = Licht Reflectie Waarde volgens BS 8493

Indici di riflettanza alla luce: Indice L= L secondo CIE L*a*b* colour space, IndiceY= Indice di riflettanza alla luce secondo la norma BS 8493

We have tried our very best to accurately represent product colours. However, due to the nature of printed materials, colour of actual products may vary slightly. Please request a sample to see actual product colour.

Wir versuchen die Farben so naturgetreu wie möglich wiederzugeben. Farbabweichungen lassen sich jedoch nicht ausschliessen. Bitte forden Sie ein Muster an, um sich von der tatsächlichen Farbe zu überzeugen.

Hemos intentado representar con la máxima precisión posible los colores del producto. Sin embargo, debido a la naturaleza de los materiales impresos, el color de los productos reales puede variar ligeramente. Por favor, solicita una muestra para ver el color real del producto.

Les couleurs présentées se rapprochent au maximum des coloris réels. Toutefois, les procédés d'impression des matériaux peuvent entrainer une légère variation du coloris. Merci de demander un échantillon pour constater la couleur des produits.

Wij hebben getracht de productkleuren zo goed mogelijk te reproduceren. De kleuren van geprint materiaal kunnen echter altijd enigszins afwijken. Vraag altijd stalenmateriaal aan om de daadwerkelijke kleur te beoordelen.

Vi har gjort vårt bästa för att representera korrekta produktfärger. Emellertid, på grund av typen av tryckt material, kan färgen på faktiska produkter variera något. Beställ gärna ett prov för att se aktuell produktfärg.

Europe, Middle East & Africa

AE	+971 (0)4 8189077
AT	+43 1 8102839
BA	+387 33 522 534
BE	+32 2 475 27 27
BG	+359 2 808 303
BY	+375 17 226 75 14
CH	+41 44 913 68 00
CZ	+42 0 233 087 111
DE	+49 2151 3718 0
DK	+45 33 79 70 55
ES	+34 932 418 750
FR	+33 1 58 10 20 20
GR	+30 211 2120820
HR	+385 14 62 30 63
HU	+36 1 349 6545
IE	+353 1 679 8466
IL	+972 546602102
IT	+39 02 890 93678
KZ	+7 495 234 57 27
NL	+31 33 277 5555
ME	+381 11 414 92 00
MK	+389 2 323 01 89
NO	+47 23 12 01 70
PL	+48 500 151 101
PT	+351 217 122 740
RO	+40 21 317 12 40/42/43/44
RS	+381 11 414 92 00
RU	+7 495 234 57 27
SA	+966 500615423
SE	08-241 230
SK	+421 911 104 073
SI	+386 1 520 0500 +386 8 20 54 007
TR	+90 212 365 5506
UA	+38(044)238 27 67
UK	+44 (0)1274 698503
ZA	+27 11 6083324

www.interface.com

Mission Zero®
our promise to eliminate any negative impact our company may have on the environment by the year 2020.

March 2017